PRODUCED BY AN AUTODESK EDUCATIONAL PRODUCT

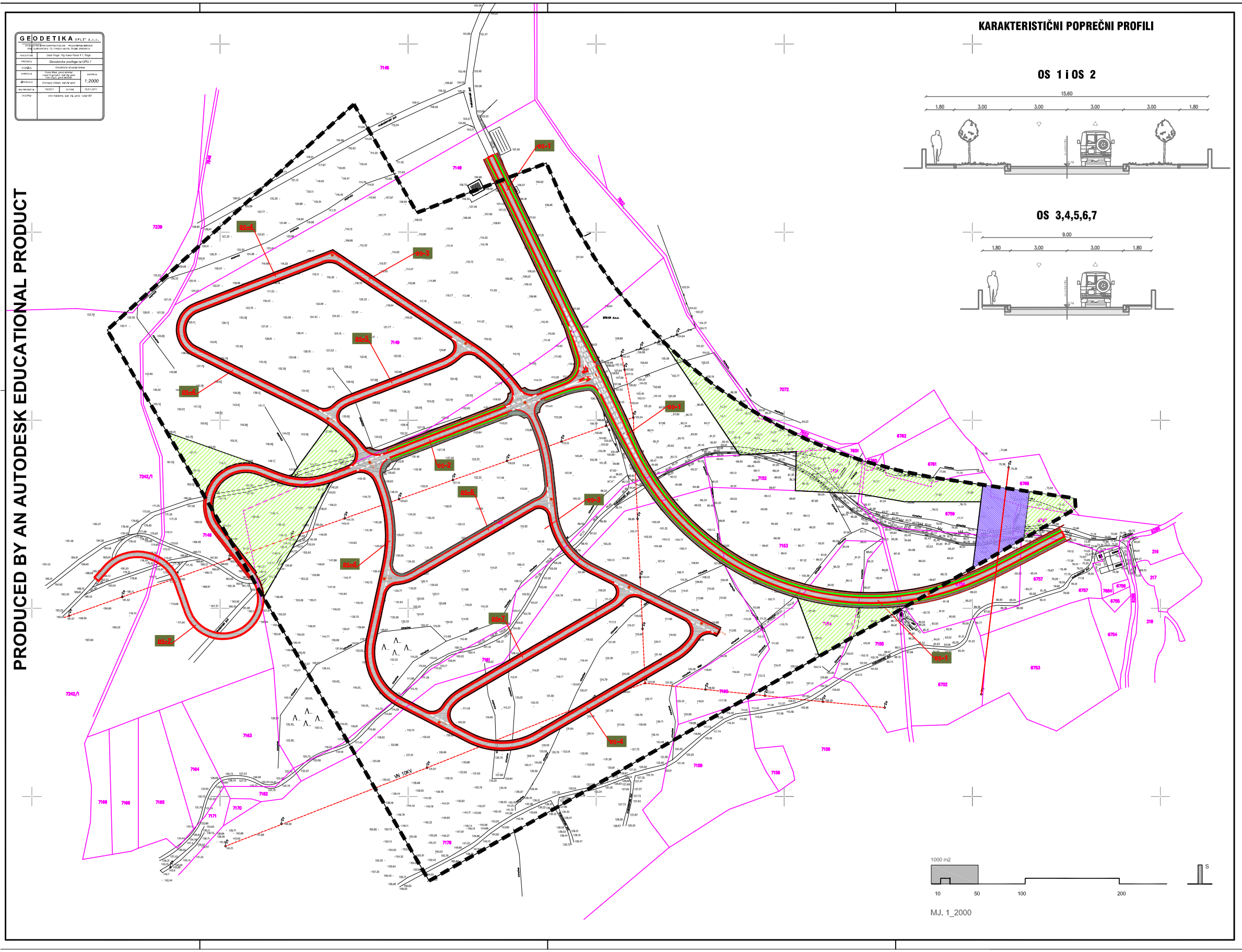

URBANISTIČKI PLAN UREĐENJA PROIZVODNE ZONE "PLANO 3" (Pr 2)

GRAD TROGIR

konačni prijedlog plana

2.1. PROMETNA MREŽA

TUMAČ ZNAKOVLJA:

GRANICE

- GRANICA OBUHVATA UPU-a
- 450/2 KATASTARSKI BROJ ČESTICE
- KATASTARSKA GRANICA ČESTICE
- JAVNE PROMETNE POVRŠINE
- PJEŠAČKE POVRŠINE
- UREĐENE ZELENE POVRŠINE
- OSTALE ZELENE POVRŠINE
- 110 ORIJENTACIJSKA KOTA TERENA

Županija: SPLITSKO - DALMATINSKA	
Grad: GRAD TROGIR	
Naziv prostornog plana: UPU-a PROIZVODNE ZONE "PLANO 3" (Pr 2) - UPU 7 konačni prijedlog plana	
Naziv kartografskog prikaza: PROMETNA MREŽA	
Broj kartografskog prikaza: 2.1.	Mjerilo kartografskog prikaza: 1:2000
Odluka o izradi plana: "Službeni glasnik Grada Trogira" br. 14/08	Odluka predstavničkog tijela o donošenju plana: "Službeni glasnik Grada Trogira" br.
Javna rasprava (datum objave): "Slobodna Dalmacija", 10.08.2011.	Javni uvid održan: od: 19.8.2011. do: 16.9.2011.
Pečat tijela odgovornog za provođenje javne rasprave: GRAD TROGIR UPRAVNI ODJEL ZA GOSPODARENJEM PROSTOROM I KOMUNALNO GOSPODARSTVO	Odgovorna osoba za provođenje javne rasprave:
Suglasnost na plan prema članku 97. Zakona o prostornom uređenju i gradnji(NN 76/07, 38/09, 90/11) Klasa: Urbroj:	
Pravna osoba/tijelo koje je izradilo plan:	VELCON PROJEKT d.o.o. projektiranje, urbanizam, nadzor i konzalting PUT FIRULA 45, SPLIT T. 021/358 359 E. helena@velcon.hr
Pečat pravne osobe/tijela koje je izradilo plan:	Odgovorna osoba: Helena Čerina, dipl.ing.arh.
Odgovorni voditelj: Helena Čerina, dipl.ing.arh.	
Stručni tim u izradi plana: 1. HELENA ČERINA, dipl.ing.arh. 2. JELENA MERČEP HAJDIĆ, dipl.ing.arh. 3. TOMISLAV MIHOVILOVIĆ, dipl.ing.arh. 4. LIDIJA NIŽIĆ, dipl.ing.grad.	5. LEJLA RADIĆ, dipl.ing.grad. 6. Mr. RADE GUSIĆ, dipl.ing.grad. 7. KSENIJA RICOV, dipl.ing.grad. 8. MLADEN ŽANIĆ, dipl.ing.elek.
Pečat predstavničkog tijela: GRAD TROGIR GRADSKO VIJEĆE	Predsjednik predstavničkog tijela: (ime, prezime i potpis)
Istovjetnost ovog prostornog plana s izvornikom ovjerava: (ime, prezime i potpis)	Pečat nadležnog tijela:

PRODUCED BY AN AUTODESK EDUCATIONAL PRODUCT

PRODUCED BY AN AUTODESK EDUCATIONAL PRODUCT

PRODUCED BY AN AUTODESK EDUCATIONAL PRODUCT